

( )

,

,

:  
 . . . , . . . , . . . , . . . , . . . , . . . , . . . , . . . , . . .  
 , . . . , . . . , . . . , . . . , . . . , . . . , . . . , . . .  
 , . . . , . . . , . . . , . . . , . . .  
 :  
 . . . , . . . , . . . , . . . , . . . , . . . , . . . , . . .  
 . . . ( )  
 :  
 . . . , . . . , . . . , . . . , . . . , . . . , . . . , . . .  
 . . . - , . . . , . . . , . . . , . . . , . . . , . . . , . . .  
 - ( )

/ . . . , . . . , . . . , . . . , . . . , . . . , . . . , . . . ;  
 . - 2- . - . ,  
 2015. - 555 .

**ISBN**

» 2011-2015 «  
 19 2015 . 15- -13-  
 109.

,  
 ,  
 1 , 2014 . 419- «  
 » . I  
 18 , 2  
 « ( )  
 » , Microsoft Word ,  
 Microsoft Word.

**ISBN**

( )

,

,

**I**

12.	-
.....	179
13.	
.....	184
14.	
.....	195
15.	
.....	206
16.	
.....	222
17.	
.....	233
18.	
.....	242
.....	<b>247</b>
.....	<b>259</b>
.....	<b>261</b>

« - , .  
»  
1

1 2016 .  
1 2014 . 419- «

».

-

. 15

« »,

, , , ,  
.  
, ,  
( I),  
( 2)  
.

**1.**

— ,

, ,

13 2006 .

25

2012 . 15

.

-

,

.

1

,

,

,

.

3

,

.

,

,

:

-

;

-

;

-

;

-

.

.

,

,

.

( . . . )

,

,

,

.

,

.

24 1995 N 181- «

» ( . 15),

29 2012 . 273- «

» ( . 79),

28 2013 . N 442- «

» ( . 4 .

19),

10 2003 N 18- «

» ( . 60.1),

8 2007 N 259- «

» ( . 21.1),

( . 106.1),

7 2003 N 126- «

» ( . 2 . 46),

,

,

,

,

.

2

,

,

-

1.

.

—

,

,

,

,

2

.

,

,

,

,

,

.

. 1.

1

	,

---

<sup>2</sup> . 1  
».

	， ，
	，
	，
	-
	， ， ( ， )， ，
	，

-

.

-

，

.

3.

— , ;

— ;

— ,

.

4

, I, II III . I

, III — .

( 18 )

« — ».

5

---

<sup>3</sup> . 5 ,

20.02.2006 95.

<sup>4</sup> от 29 сентября 2014 г. № 664н «О классификациях и критериях, используемых при осуществлении медико-социальной экспертизы граждан федеральными государственными учреждениями медико-социальной экспертизы».

<sup>5</sup> см. Приказ Минздравсоцразвития РФ от 24 ноября 2010 г. № 1031н «О формах справки, подтверждающей факт установления инвалидности, и выписки из акта освидетельствования гражданина, признанного инвалидом, выдаваемых федеральными государственными учреждениями медико-социальной экспертизы, и порядке их составления», Приказ Минздравсоцразвития РФ от 4 августа 2008 г. № 379н «Об утверждении форм индивидуальной программы реабилитации инвалида, индивидуальной программы реабилитации ребенка-инвалида, выдаваемых федеральными государственными учреждениями медико-социальной экспертизы, порядка их разработки и реализации».

« »  
 « » ( ),  
 « ,  
 , ,  
 .  
 : , ,  
 , ,  
 . .».<sup>6</sup>  
 , — ,

2.

.

, « » ( .2)<sup>7</sup>.  
 2

		8
	,	
	-	
		

<sup>6</sup> 59.13330.2012 « 18.09.2012 « ».

<sup>7</sup> ».  
<sup>8</sup> 25 2012 . 626 « ».

,  
 ,  
 ( , , ,  
 .); , ,  
 .

,  
 ,  
 ( ) ( , ,  
 ), , ,  
 , .

4.

.3

,	,
-	( . . ) ,
-	;
	, (
	, - ),
	,
	(« » « »),

3

1. « », ,

,

,

—

,

.

« »

(384-322 . .)

,

,

,

.

: « », « »,

« », « », « », « »

», « », « » . .

—

-

9

,

,

.

—

,

.

:

,

,

---

9

07.05.2012 N 597

,  
.  
:  
10  
;

11  
;

12  
.

«  
».<sup>13</sup>

«  
», «  
»

<sup>10</sup>

<sup>11</sup>  
<sup>12</sup>

<sup>13</sup>

14.02.2012 N 120.  
31.12.2013 792.  
1.09.2014 596.

∴ - «  
»/ . . . . //  
. . . . , 2014. – 108 .

,

.

.

«

»

:

1.

—

,

,

,

,

,

,

,

,

.

2.

-

,

,

,

,

14

.

15

.

.

•

,

,

.

•

,

.

•

.

.

•

.

,

.

---

14

15

:

» // .:

«

», 2001.

( )

,

.

.

,

.

:

—

;

—

;

—

,

;

—

;

—

.

16,

,

,

:

1.

:

,

,

,

.

2.

:

,

:

,

,

—

,

.

3.

:

,

,

,

10.

" " " ...?" , ,

.

17

. , ,

, , —

.

,

:

• , —

. , ,

. —

, .

• , , .

,

.

• , , ,

.

• , , .

,

.

• , ,

. , ,

.

• , , ,

.

•

.

,

,

.

—

.

,

:

•

,

,

.

,

—

.

.

•

.

,

,

.

,

,

.

•

,

.

,

.

,

.

•

,

,

.

,

.

•

.

—

.

,

,

.

•

—

,

.

.

•

,

.

,

.

•

,

«

».

,

.

•

,

,

.

•

,

.

.

,

.

•

,

.

,

.

,

,

,

,

.

•

.

•

,

,

,

,

..

,

:

—

,

.

,

.

.

•

,

.

•

.

.

•

,

.

.

,

.

•

,

,

.

•

,

,

,

,

,

.

•

,

,

.

,

:

•

,

,

—

.

•

,

.

,

,

.

•

.

,

.

,

,

,

.

•

,

.

.

•

,

—

.

•

,

.

•

,

,

.

.

,

,

,

.

•

,

.

.

.

•

,

,

—

,

.

4

1.

,  
 ,  
 :  
 —  
 ;  
 — «  
 » 1 2014 .N 419- ;  
 — « » 2011-2015 »;  
 — ,  
 ,  
 ,  
 )  
 12% 45% ( 2010 2016 .);  
 )  
 : 30% 55% ( 2010 2016  
 .).  
 ( ) —  
 ( ) ,

18

15.04.2014 N 297 «  
" 2011 - 2015 ».

，	，
（	，
），	。

« » « »  
 ， ，  
 »<sup>21</sup>。

« »  
 （ ， ），  
 。 ， «  
 ， »， ，  
 。  
 — « » — « ，  
 ，  
 ， »<sup>22</sup>

---

<sup>21</sup> . 2  
<sup>22</sup> . 2

,

.

( )

: 1)

-

-

; 2)

.

2.

.

24

1995 .

181-

«

».

. 15

1

2016 .

,

,

,

-

,

:

—

,

,

:

-

(

,

,

,

,

-

,

),

;

-

,

,

,

— , , ,  
 ( , , ,  
 . .). :  
 - , ,  
 , ;  
 - , ,  
 , .  
 , ,  
 , 1 2016  
 , <sup>23</sup>  
 ( ) , ( ,  
 , ,  
 , - ,  
 ), ,  
 10 ( )  
 .  
 .  
 . 15 , ,

---

<sup>23</sup> . 3 . 26

«

35-01-2001»

32

33

», 27 2012 . 119/ ; 141.13330.2012  
« 27 2012 . 121/ ; 140.13330.2012 « », 27  
2012 . 122/ ; 142.13330.2012 « », 27  
27 2012 . 123/ ; 138.13330.2012 « », 27  
27 2012 . 124/ ; 143.13330.2012 « », 27  
27 2012 . 130/ ; 147.13330.2012 « », 27 2012 . 134/ ;  
148.13330.2012 « », 27 2012 . N 135/ ; 144.13330.2012  
« 27.12.2012 N 131/ ; 145.13330.2012 « - », 27.12.2012 N 132/ ; 146.13330.2012 « », 27.12.2012  
N 133/ ; 149.13330.2012. « », 27.12.2012 N 113/ ;  
150.13330.2012 « - », 27.12.2012 N 136/ .  
31 . 1 4 . 6 30 2009 . 384- « ( », . 41 )  
« 26.12.2014 N 1521. 4.1.12,  
32 , 1 ( 1.1 - 1.6), 2, 4 ( 4.1.2 - 4.1.11, - 4.1.12,  
4.1.14 - 4.1.16, 4.1.17, 4.2.1 - 4.2.4, 4.2.6, 4.3.1, 4.3.3 - 4.3.5, 4.3.7), 5 ( 5.1.5, 5.1.6 -  
5.1.1 - 5.1.3, 5.1.4 ( 5.1.4), 5.2.14, 5.2.15 - 5.2.17,  
5.1.8, 5.2.1 - 5.2.4, 5.2.6 - 5.2.11, 5.2.13, 5.2.19, 5.2.20 - 5.2.32, 5.2.33, 5.2.34, 5.3.1 - 5.3.9, 5.4.2, 5.4.3,  
5.5.1, 5.5.2, 5.5.3, 5.5.4 - 5.5.7), 6, 7, 8,  
33 . 1 . 16.1 27 2002 . 184- « », . 165,  
249 - 263 , 30 2009 . N 384-  
" », 30.03.2015 N 365.

3.  $\frac{1}{x^2} = x^{-2}$
- ( )
1.  $\frac{1}{x^2} = x^{-2}$ ;
  2.  $\frac{1}{x^2} = x^{-2}$ ;
  3.  $\frac{1}{x^2} = x^{-2}$ ;
  4.  $\frac{1}{x^2} = x^{-2}$ ;
  5.  $\frac{1}{x^2} = x^{-2}$ ;
  6.  $\frac{1}{x^2} = x^{-2}$ .

. 6.

( . . . , . . . , 2015)

-	-
( )	( )
, ( )	( )
	( )
	( )
	( )
( )	( )
	( )
	( )
( )	( )
( .. )	( , , , )
	( )
	( )
	( )
	( .. )
( )	I- ( ) )
	II -
	III -

-	/
	( )
-	

**1 « \_\_\_\_\_ , \_\_\_\_\_ ( \_\_\_\_\_ ) »**

- \_\_\_\_\_ : \_\_\_\_\_ ( \_\_\_\_\_ ) \_\_\_\_\_ ( \_\_\_\_\_ ), \_\_\_\_\_ ( \_\_\_\_\_ );
- \_\_\_\_\_ ( \_\_\_\_\_ ); \_\_\_\_\_ ;
- \_\_\_\_\_ ( \_\_\_\_\_ ) \_\_\_\_\_ ;
- \_\_\_\_\_ ; \_\_\_\_\_ ( \_\_\_\_\_ ) \_\_\_\_\_ ;
- \_\_\_\_\_ ( \_\_\_\_\_ ) \_\_\_\_\_ .

.7<sup>34</sup>;

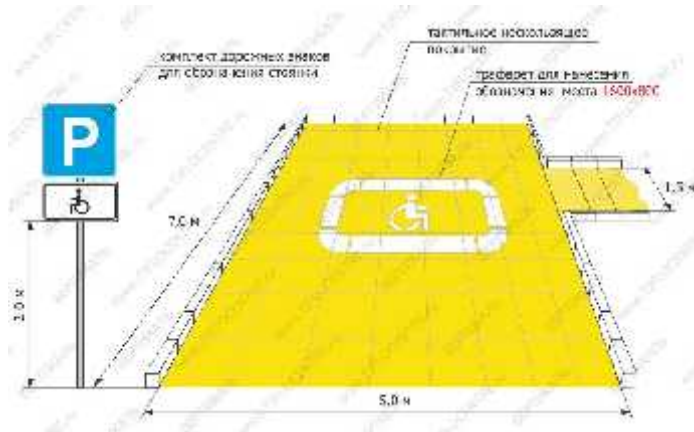

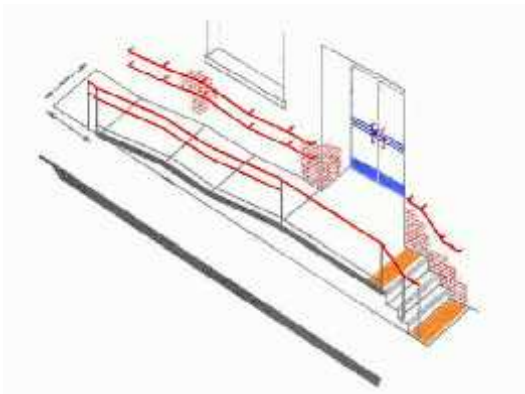

( )<sup>35</sup>

,

7

( )	-	
( )	( )	
( )	( )	
( )	( , )	
( )	( )	
<b>1.1.</b> ( )		

<sup>35</sup> aupamnet.ru, « : « »; « - », -

<b>1.2.</b> ( )	
- : - 0,015 - , -	
( , , ) , :	
- ( )	
: 1,8 ( - )	
: - 1 - 2%; - 5% ( 10 ) - 10%	, ,
- 0,8 ( , )	
: 0,05	, ,
0,04 , -	
:	,
- 0,1 ( : 0,7 - 2,1 ) - 0,3 ( ); - , 0,05 0,7 ; -	
:( ... )	
- 0,04 , 0,7 - 0,8	
<b>1.3.</b> ( )	

	( )	
:	: 0,4 , - 0,12 ; 1 - 2%	,
( 0,3	( 0,45 ): ; 0,9 ( - 0,5 );	,
	<b>1.4.</b> ( )	
	-	
10%)	( ): - 0,8 ( 8%); - 0,2 (	
) :	- 1,0 ( - 1,8	
1,5 ; (	: ; - )	
( -	( 0,45 ): 0,05	
( -	( 0,45 ): ; 0,7 0,9 - 0,5 ); 0,3	
	<b>1.5.</b>	
	100	
	( )	
-	( ) : - - 3,5 ;	
-	( ) ; - 50	
	: ( )	,
	) - 10% ( )	
100	( ) :	
	- -	,
)	(	

2 « ( ) ».

, (

, , ,

- «

» :

2.1. ( );

2.2. ( );

2.3. ( );

2.4. ( );

2.5. .

« », « », « »;

« » ;

. « » .

. 8;

( )	
-	
( )	
,	,
, ),	( , ,
- 0,8	
<b>2.1.</b> ( )	
1,35	
)	( 2,5
	1:2
0,9 ( ( 0,45 ): ; 0,7	
- 0,5 );	0,3
	( )
- ; ; , , ;	,
- ;	
- ( ) - 0,3 ;	
- - 0,15 ;	
- 0,05 ;	
- ( )	
0,02	
:	
( 1,9 )	
<b>2.2.</b> ( )	
	-
(1 ) : 0,8 ( 8%); 0,2 ( 10%)	
:	- 1,0
( - 1,8 )	

	:	:	-
1,5 ( )			
( 0,45 ):			
-		0,05	
( 0,45 ):		;	0,7
0,9 ( - 0,5 );			
0,3			
<b>2.3.</b>	( )		
");	1,5 ( " ");	-	1,5
:	( );		
1 - 2%;	( )		
:	;	;	
( );	0,015 ( )		
<b>2.4.</b>	( )		
:			
,			
( , , , , , )			
); - ;	;	;-	0,85
1,1 ; -	0,4		(
-	0,6 )		
	( )		
:	-	0,9 (	
1,0			
-	1,2 )		
:	" " " " ;		
-			
-	5 .;		
	:		0,025

	:	0,3	
	:	0,3 - 0,9	
1,2	1,5	( 0,2 )	0,1
<b>2.5.</b>			
	-	:	- 1,8 ; -
2,2	:	1 - 2%	:
0,015	(	;	)
	-	:	1,5

3 « ( ) ( . . ) »

4, ( ) ( ) - -  
( ) - .

:

,  
( , ,  
/ ).

3 «

» :

- 3.1. ( , , , );
- 3.2. ( );
- 3.3. ( );
- 3.4. ( );
- 3.5. ( - );
- 3.6. ( . . ).

. 9;

" ( ) ( . . )"	-
( )	
, ),	, ,
- 0,8	
: - ) 2 - 3 (	
(	
(	
- 0,6 ):	, ;
- (	
- );	
- ( )	
<b>3.1.</b> ( , , , )	
:	
; ,	(
) - 0,013	
(	, , , , , ):
, , ; 0,85 1,1 ;	; ;
0,4 ( -	0,6 )
( ):	, ,
;	
( )	
:	- 1,5 ;
- - 1,8 ;	
- - 2,0 ;	
- - 1,2	
- 1,4	

- 1,2 (	:- 0,9 ;	- 90°)
180°) - 1,4		( 90 -
(	,	,
):	0,9 1,5	
- 1,2 (	"	");
1,5 (	"	");
- 1,5		
(	0,1 (	0,7 2,0
		); 0,3
	<b>3.2.</b>	( )
	1,35	
	(	2,5
)		
	1:2	
0,9 (	0,45 ): ;	0,7
(	- 0,5 );	
0,3 ;		
	(	)
:		
- ;	,	;
- (	) -	0,3 ;
- -	0,15 ;	
-	0,05 ;	
- (	)	
0,02		
:		
(	1,9 )	
	<b>3.3.</b>	( )
	-	
(1 )	: 0,8 (	8%); 0,2 (
10%)		
:	-	1,0
(	- 1,8 )	
:		-

1,5 ( )	
( 0,45 ):	
- 0,05	
( 0,45 ): ; 0,7	
0,9 ( - 0,5 ); 0,3 ;	
,	
( )	
<b>3.4.</b> ( )	
( )	
( )	
- ) ( )	
( ):	
,	
( )	
/ :	
- , ( )	
: -0,9 ( - 1,1 )	
( ) 1,4 ( )	
( , ): ,	
- , ;	
- 0,85 1,1 ;	
- 0,4	
<b>3.5.</b>	
:	
,	
( , , , , , ):	
- , ;	
- 0,85 1,1 ;	
- 0,4 ( )	
- 0,6 )	
:	
- , ;	
- 1,4 1,75 ;	

-	
	( )
: - 1,0 - 1,2 ) 0,9 (	
- " " " ;	
- 5 ;	
0,025 :-	
- : 0,3 ;	
- 0,3 - 0,9	
- : ;	' ,
- ( 1,2 1,5 0,1 ) 0,2 )	
<b>3.6.</b> ( . . )	
: .	
-	
- 15 : ; ,	' ,
- - ; ,	
- ; ,	
- , - -	

" ( )"

( ) -	
( )	
- ; - 1,4 1,75 ; -	
( )	
- , , .	
, ,	
<b>I -</b>	
5% ( )	
5% ( , . ) ( )	
- ; - ) - 0,013 ( )	
1:4	
, ), ( , ,	
- 0,8	
- 15 : , ,	

4.1.	
( )	
: - 0,9	
: 0,025	
: - 0,9 1,5 ( )	
180°) - 1,4	
: 0,9 ; 1,2 ( 90°)	
- : 0,8	
4.2.	
: , , :	
- ; , , ,	
- ( ) ;	
- ( ) ;	
- ( ) .	
: 1,8	
-	
, ) , ( ,	
- (0,9 )	
- : ,	
- , - ;	
- , - ;	
- , ;	
- , , 40 ;	
- 800	
- ,	
( )	
50 : , ,	
4%	

-	:	10	;	
-( )			;	
-			;	
-			;	
-				
(			)	
	:	-	0,9 1,5 (	
,		,	,	
		)		
-			( 90 - 180°)	
1,4				
	(	,	) -	
:				
-	0,3	1,4	(	);
-	0,4	1,2	(	)
			(	
-		) -	0,8	
4.4.				
	(		)	
	:	-	0,9 1,5 (	
,		,	,	
		)		
	:			
-	-	-	1,5 ;	
-	-	1,8 ;		
-	-	2,0 ;		
-	-	1,2		
	:	0,9 ;	1,2 (	
	-	90°)		
			( 90 -	
180°) -	1,4			
.		(	3)	
	:	-		
;	-	(	); -	
	(		)	
	:	-	0,9 1,5 (	
,		,	,	
		)		
			( 90 -	
180°) -	1,4			
	(	,	) -	
:				
-	0,3	1,4	(	);
-	0,4	1,2	(	)
			(	
	-	) -	0,8	

<b>III -</b>	
<p>- , ;</p> <p>- ;</p> <p>- ;</p> <p>- ;</p>	
<p>(</p>	
<p>.) - 10% : ( , , , )</p>	
<p>,</p>	
<p>( )</p>	
<p>( )</p>	
<p>);</p> <p>- ;</p> <p>- 12 . ( );</p> <p>- - 12 . ;</p> <p>- - 16 .</p>	
<p>2,9 ( 2,3 ( - 9 . : - ); ).</p>	

5 « - ».

( , )  
 ( ) - ). ,  
 ,  
 ( 50 ,  
 60 ), ( ,  
 , ).  
 - 5 :  
 5.1 ,  
 5.2 / ,  
 5.3 ( ).

11;

40

" - "	
( )	
: - ; - ; - - ; ( 50 60 . )	
, ; - ; - ;	
- 0,8	
, ; - 1,4 1,75 ; - ;	
( , ,	
: - ; - ) ; (	
5.1.	
( . . . ):	
( ) ; - (	
: : - 1,65, - 1,8; - ; - ,	
: - 1,8 2,6	
1,8 , ,	
5.2. /	
( )	
: - , - ,	

	: 1,8 1,8 ( ); 1,2 0,9 ( , )	
	( ) -	
	1,8	
	5.3. ( )	
	( )	
-	: - ( , ) ;	, ,
-	1,3 ( ) ; -	
-	0,4 0,5 ;	
	0,6 0,8	, ,
	: - 2,4	, ,
	; - 1,8 -	
	: - , ,	, ,
-	60 ; ( ) ;	
-	( )	
-	1 3 ;	, ,
-	; -	
-	40% : - 1 ; - 7 ;	, ,
-	:	, ,
-	- ;	
-	- (	
-	4 . ) ;	
-	( ) , . . . 1,7 ;	
-	3 , 0,7	
-	0,5 ( ) ;	
-	0,6 2,5	

**6 «**

**»**

,  
 ,  
 , ) , ( 3 :  
 :  
 6.1 ;  
 6.2 ;  
 6.3 .  
 :  
 — ( ),  
 ;  
 — ( ),  
 ,  
 .  
 ( , , ) .  
 , ;  
 .  
 . 12;

« »

- ( )	
) ( ,	
, ,	
- , ; - , .. ,	
, , ( - : , . .)	
- ,	

6 ,  
 ( )  
 -2 « ( ) »;  
 -3 « ( ) ( .. )»;  
 -4 « ( )».  
 3 , ( :  
 )  
 - 6 «  
 ( )»;  
 - 1 « ,  
 » ( , ), 5  
 « - »

4.

, ( ).  
 59.13330.2012«  
 », :  
 « , , :  
 — ;  
 — ( ),  
 , ;  
 — , ( ), ,  
 ;  
 — ».

.30 «  
 ».

: 1) , 2) , 3) , 4)  
 ( ).

, , ;  
 , ;  
 , .  
 , , , ;  
 . . . - ;  
 , ;  
 .  
 , ;  
 : , ;  
 ;  
 , ;

; ;  
« » - \_\_\_\_\_

».

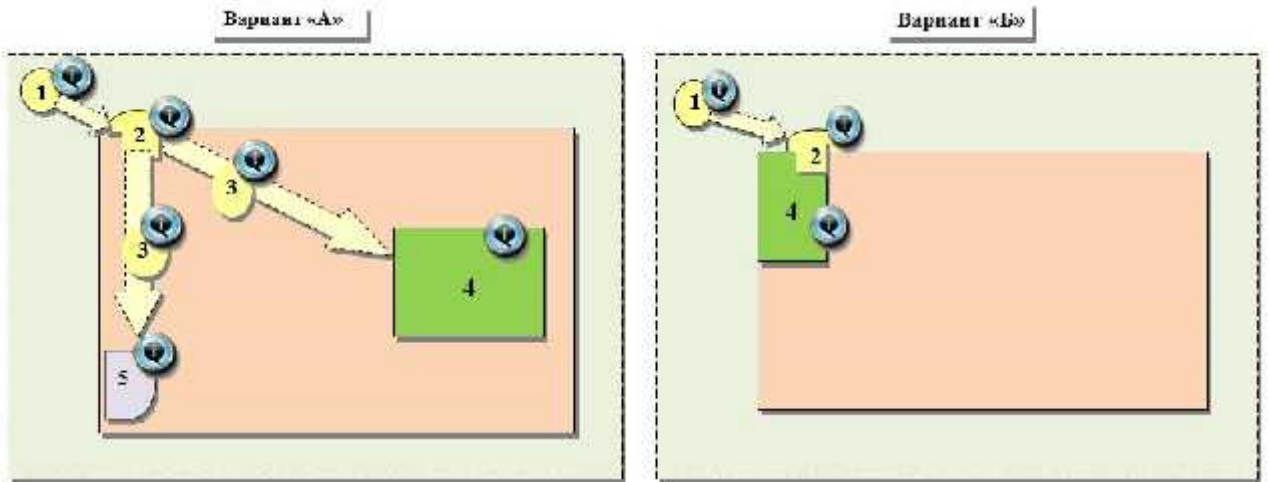

- 1 - Территория, прилегающая к зданию (участок)
- 2 - Вход в здание
- 3 - Путь (пути) движения внутри здания (в т.ч. пути эвакуации)
- 4 - Зона целевого назначения здания (целевого посещения объекта)
- 5 - Самостоятельно выделенное помещение
- (G) - Система информации на объекте

« » - \_\_\_\_\_

; ;

; ( , );

; (

);

« », , ( ,

);

;

( )

(  
).

.13.

13

42

-			
	-	6 ; ( ; ; ; ; - ) - « »	· · - (« »)
	- (, , , , , )	( , ) « » 6 - , , , ,	( - ) ( )
	-	1)    2)	(2-4) - ,

		<p>« »: «</p> <p>,</p> <p>,</p> <p>,</p> <p>»</p>	<p>(</p> <p>,</p> <p>-</p> <p>;</p> <p>)</p>
	<p>-</p> <p>( , , ,</p> <p>, )</p>	<p>1)</p> <p>( )</p> <p>2)</p> <p>,</p> <p>-</p> <p>« »</p>	<p>,</p> <p>...</p> <p>-</p>
		<p>:</p> <p>:</p> <p>- ( )</p> <p>-</p> <p>;</p> <p>- ( )</p> <p>,</p> <p>( ,</p> <p>,</p> <p>»);</p> <p>-</p> <p>( ,</p> <p>,</p>	<p>-</p> <p>:</p> <p>-</p> <p>.</p> <p>:</p> <p>-</p> <p>;</p> <p>( , . )</p>

		) ,	
		- , : - ;	
-	« »	1) 2) ,	

« ( « » « »), :

- ( )

4 15 «

» (

);

- , , , , ,

;

- , ,

1 2016 .

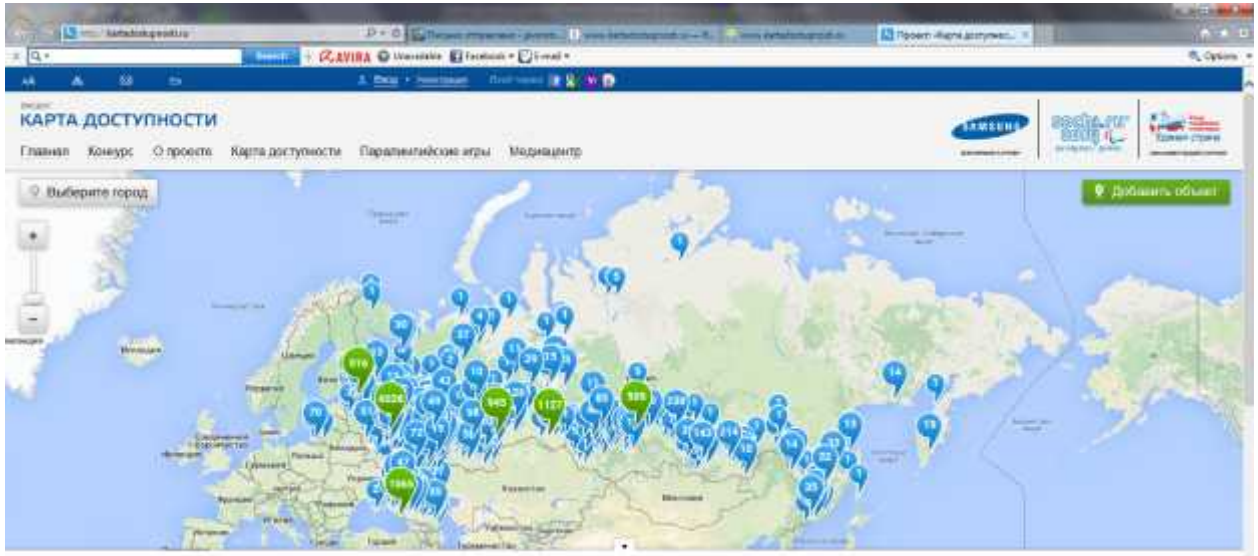

2012

«

»

«

» [www.kartadostupnosti.ru](http://www.kartadostupnosti.ru).

«

»

,

,

«

»

,

5

43

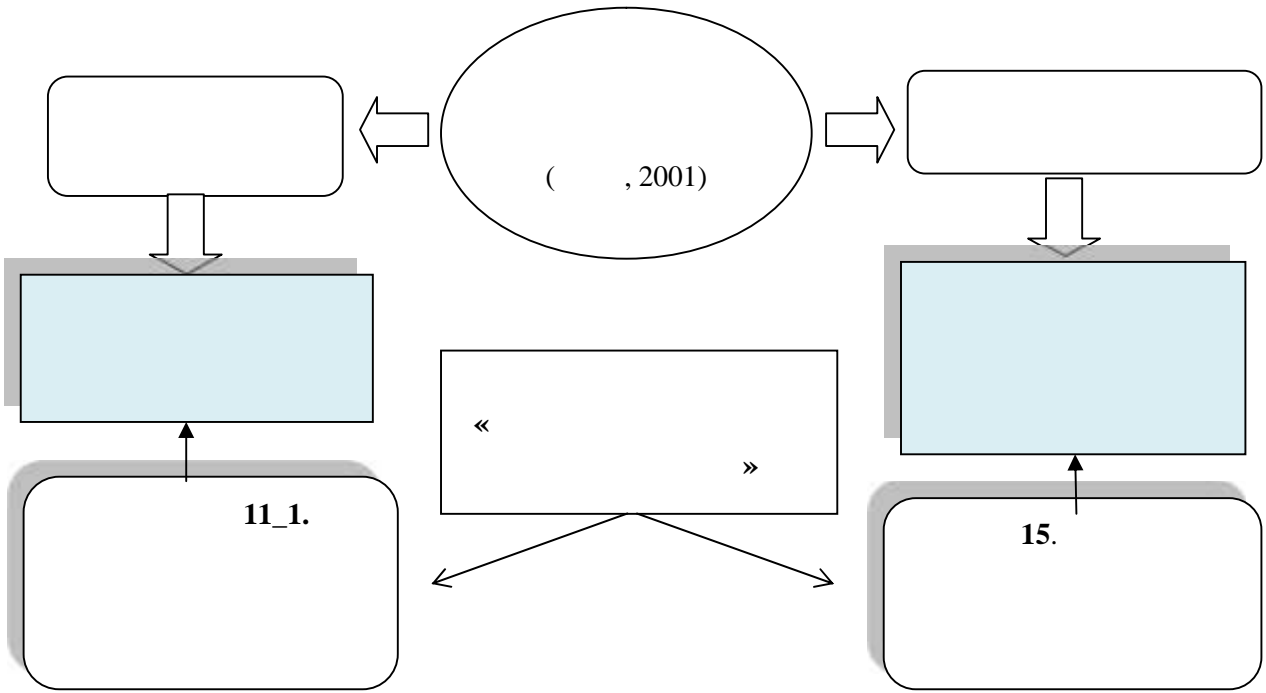

44

45

6

- 1. ( );
- 2. ( ) ;
- 3. ( . . ) ;
- 4. ( ) ;
- 5. ;

---

44 11.1 « 24.11.1995 181-  
 45 . ( ) 24.05.2013 N 214 «  
 30 , 2005 . N 2347- ».

6. ( , ) .

1. ( )<sup>46</sup> ,

✓ « 23457-86 ( .2.8.21), « « » ( )

( 3,5 ), « » ,

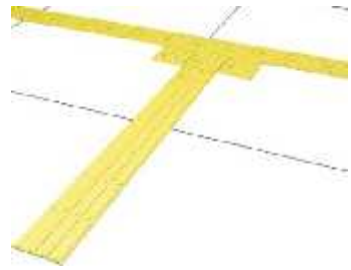

46

( , )  
( , )  
,

✓ , )

) « »,

, )

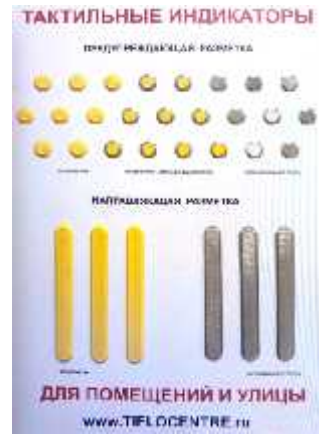

)

( ),

)

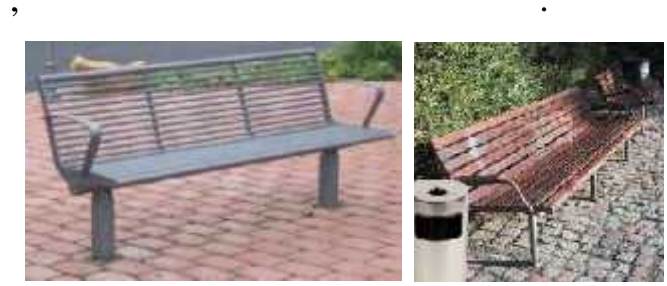

« »

)

✓

2.

( )

47

✓

(

),

220

47

« - »,

- « »

51261-99),

,

,

( , ).

✓

( , ),

,

( , ).

51261-99.

✓

✓

✓

3. ( ... ),<sup>48</sup> ( )

✓

✓

48

«  
».

- , ,

, . . . ,  
:

, , .

✓

( )

( )

✓

( ) ,

✓

(

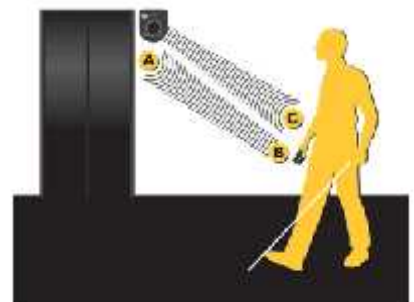

✓

✓

FM-

:

(

oticon  
PEOPLE FIRST

PHONAK

FM-

5.

50

,

-

,

51.

- 1.
- 2.
- 3.
- 4.

( )

,

( ) :

•

•

•

•

•

•

•

-

( )

,

-

•

,

,

,

,

,

( )

•

•

( )

•

•

,

•

•

( )

\_\_\_\_\_

50

.

-

,

-

».

51

51079-2006 «

»

«T::WAY»,

«

-

»,

«

• , ( )

• ( ) ,

•  
•  
•  
•  
•  
• , -

•  
• ,

• , :  
• ( )

•  
•  
• -  
• ( )

• ( ) , ,  
• - ( )

•  
•  
•  
• ,  
• ( )

• ,

•  
•  
•  
• ( )

• ,  
• ( )

• ,

- , , ,
  - ( ) ( ) ( )
  - ( )
  - -
  - ( ) ,
  - ,
  -
- ✓

- :
- ;
- :
- :
- :

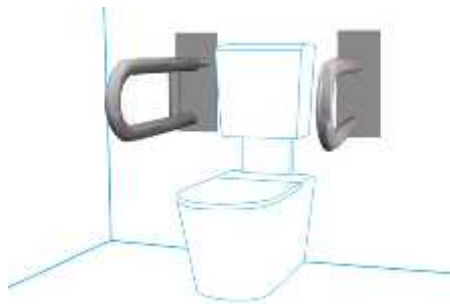

( ),

«  
» ( . ).

( )

( )

:

( « »)

(

).

700 2, ( )

30

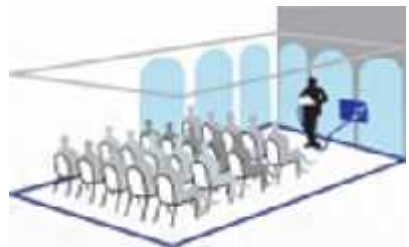

( ) –

6

27 2010 . 210- «  
» (

— 210- )

—  
,

53  
,

---

53  
,

( , ).

, . -

, .

57 ,

58 .

- 59 \_

210-

, .

( ( )

« »).

/

24 1995 . 181-

« »,

25 2007 . 608 «

( , )» .

---

57

58 .3 .2 210- .

59

·

-

-

·

60

,

61

,

-

-

62

·

,

,

,

,

,

,

,

63

,

,

,

64

·

,

,

,

,

22.12.2012 1376 «

» ( —

).

---

60 , 210- , 24.11.1995 181- « »,

« ».

61 „

62 „, 59.13330.2012 « 35-01-2001.

».

63 . 12 . 14 210- (

01.12.2014 419- ) 1 2016 .

64 . . 2 . 12 210- .

Мобильный офис

## «Передвижной мобильный офис» ГАУ НСО МФЦ

**Передвижные мобильные офисы многофункционального центра предоставления государственных и муниципальных услуг**

Мобильные офисы подразделения ГАУ НСО «МФЦ», созданы для оказания государственных и муниципальных услуг именно жителям отдаленных населенных пунктов Новосибирской области.

Мобильные офисы «МФЦ» действуют на базе стационарных филиалов ГАУ «МФЦ» в районах Новосибирской области.

Для создания Мобильного офиса «МФЦ» приобретены и модифицированы микроавтобусы FORD TRANSIT. Государственные и муниципальные услуги населению оказывают операторы «МФЦ». На базе Мобильного офиса «МФЦ» представлены услуги социального направления, недвижимости, консультации по услугам гражданско-правового характера и в сфере предпринимательства.

В мобильном офисе предусмотрены: два рабочих места для специалистов по оказанию услуг населению, четыре места для заявителей, места для хранения оборудования и документов. В зимнее время салон микроавтобуса отапливается автономным обогревателем, в

ОСТАВЬТЕ ОТЗЫВ.

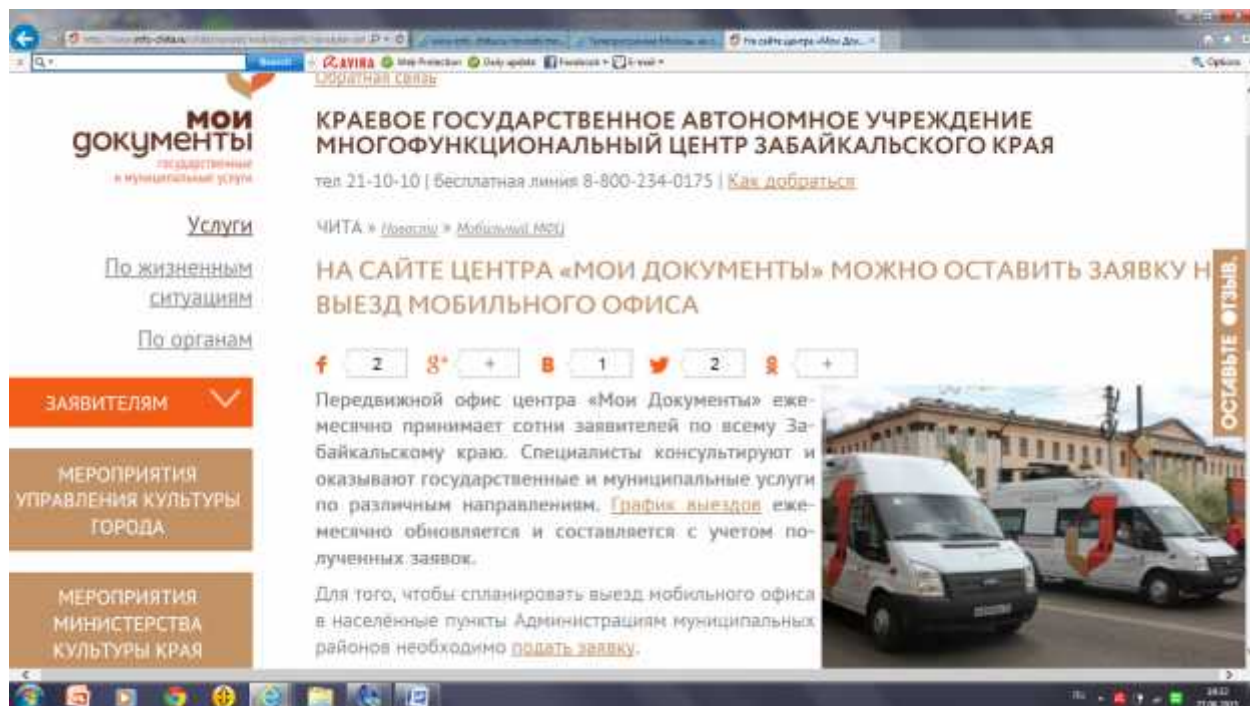

«

»

<http://www.mfc-chita.ru/chita/novosti/mobilnyy-mfc>

70

,

/

,

,

,

,

.

,

(

)

.

( , 70-90 %)

,

( ,

,

-

. .)

,

..

,

71

.

,

( , « , »),

), -

( ) ,

---

70

71

.. .. 138.13330.2012 «

- . .13 210- .

».

, (   
 - )   
 ( ) .   
 ( ) , ,   
 .   
 3. , .   
 1 .9 , .

/ . /   
 , .   
 ( ,   
 / )   
 :   
 /   
 , ( )   
 , ,   
 ( -   
 ); /   
 ;   
 /

73

, .  
 /  
 .  
 /  
 . - ,  
 ,  
 - , , -  
 ,  
 -  
 ( ) .  
 ,  
 - , / ,  
 - ,  
 , . 9  
 .  
 /

. 10

25 1998 128- « ».

/

( )

/

. 6

« »

-

-

. 14.1

«

»

, , ,

,

. 4

210-

, ,

,

(

)

<sup>74</sup>,

,

. 14.1

«

».

,

. « » .4

.

(

) –

. 3 . 1125

:

/

,

.

/

,

( . « » .4

).

. 3 . 1125

,

,

,

,

,

(

---

74

–

,

.

,

,

,

,

,

.

, )  
.  
( )  
,  
( , ).

7

-

«

»

75

-

59.13330.2012,<sup>76</sup>

,

,

,

,

.

,

(

)

(

),

.

.

<sup>75</sup> . 15

<sup>76</sup> 59.13330.2012. «

«

».

35-01-2001»,

,  
 ,  
 .  
 .  
 ,  
 ,  
 3,2 , -  
 2,8 .

148.13330.2012,<sup>77</sup>

, -  
 ,  
 .  
 ( - )  
 ,  
 ,  
 ,  
 .  
 .  
 ,  
 ,  
 ,  
 ;  
 - ;  
 - , , ,  
 ;

---

<sup>77</sup> 148.13330.2012 «

-

,

,

.

.

:

-

;

-

;

-

,

.

,

,

,

,

:

,

,

.

,

,

.

:

-

;

-

;

-

;

-

;

-

(

);

-

.

( )

,

.

,

,

,

,

-

,

,

,

.

(

,

),

,

.

,

.

,

,

.

,

:

-

;

-

;

-

,

,

;

-

.

,

(

,

.),

(

6

)

.

.

,

, -

·

,

( , , . .).

0,6

,

·

,

7-10 .

, 0,9 , 0,7

,

0,3

,

3-6 5-6 .

:

- 0,3

, 8%;

- ;

-

,

;

1,5 - , .

- , :  
 ( 15 .);

- ;

- 1,1 ;

- ( 1,2  
 ) 0,1 0,2 ,

-

- ,

- ,

- ;

- , ;

- , ( )

- ,

-

,  
 , 37° .  
 - ( ,  
 , )  
 ,  
 .  
 -  
 ,  
 ( , )  
 10 .  
 ( )  
 ,  
 .  
 ,  
 .  
 ,  
 0,5 .  
 ,  
 .  
 ,  
 ,  
 ,  
 .  
 ,  
 .  
 ( ) ,

,  
1,2 7 ,

- .

, :

-

,

;

-

,

,

,

;

-

,

-

,

-

,

;

-

:

,

-

,

-

,

,

.

,

.

,

:

-

( )

;

-

.

,

,

,

(

),

.

(

,

)

,

,

.

,

-

( 1,2 ).

,

,

,

,

.

,

,

-

,

.

,

.

.

-

,

, ( ),

. .

,

-

,

.

78

,

-

-

.

,

.

,

,

,

.

,

( -

)

79

.

,

,

.

,

78

.

-

29.01.2014 59

79

,

«

»

’  
 - .  
 - ,  
 .

’  
 -  
 ;  
 -  
 ,  
 «  
 »  
 -  
 ( ) ;

- ( ) ;  
 - ( ) ;  
 - .  
 , ,  
 ( ) ,  
 ( )

(  
).

( )

( ) ( )

.

.

-

,

,

,

-

-

(

,

,

,

,

,

,

.

.

.

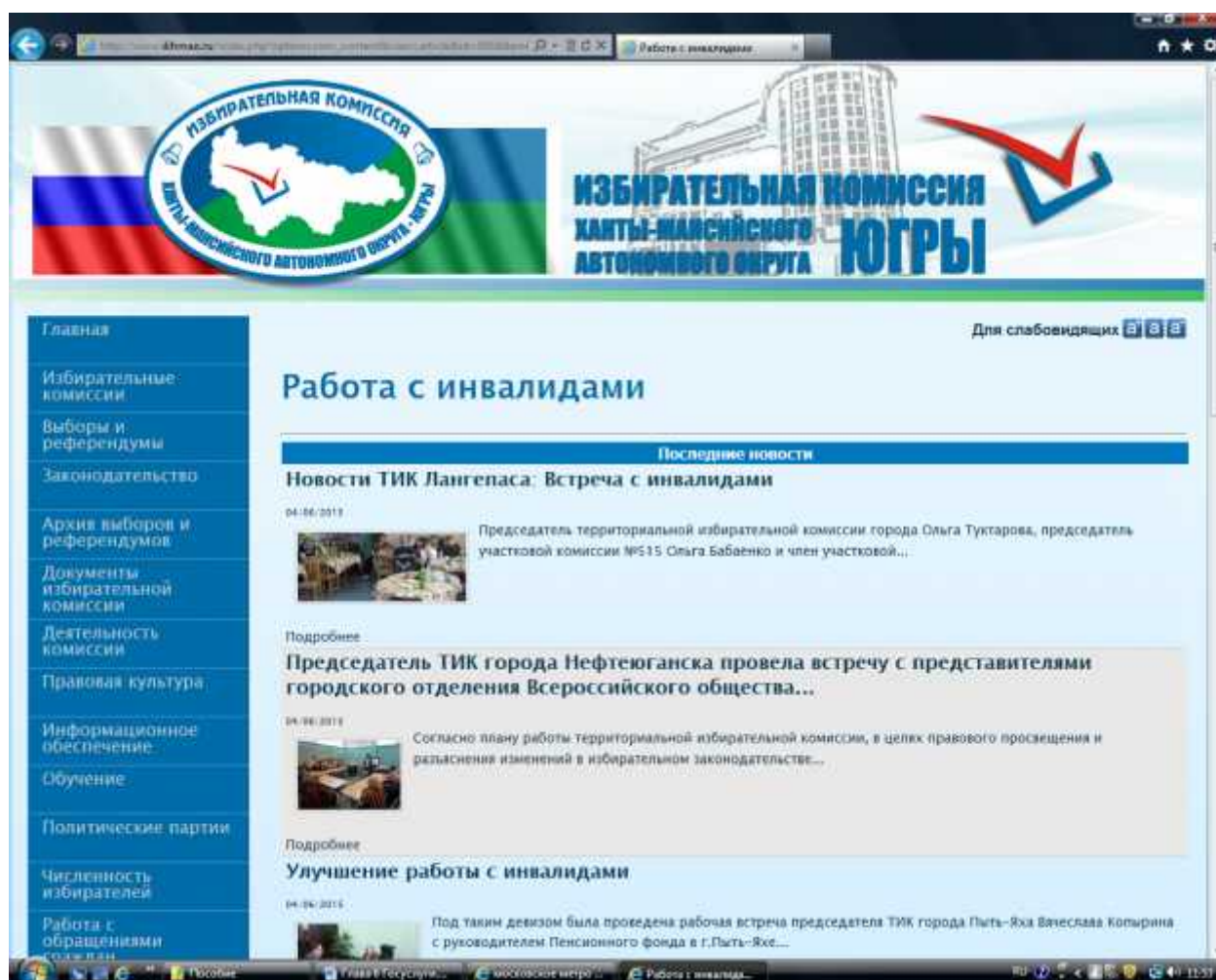

» <http://www.ikhmao.ru>

( )

83

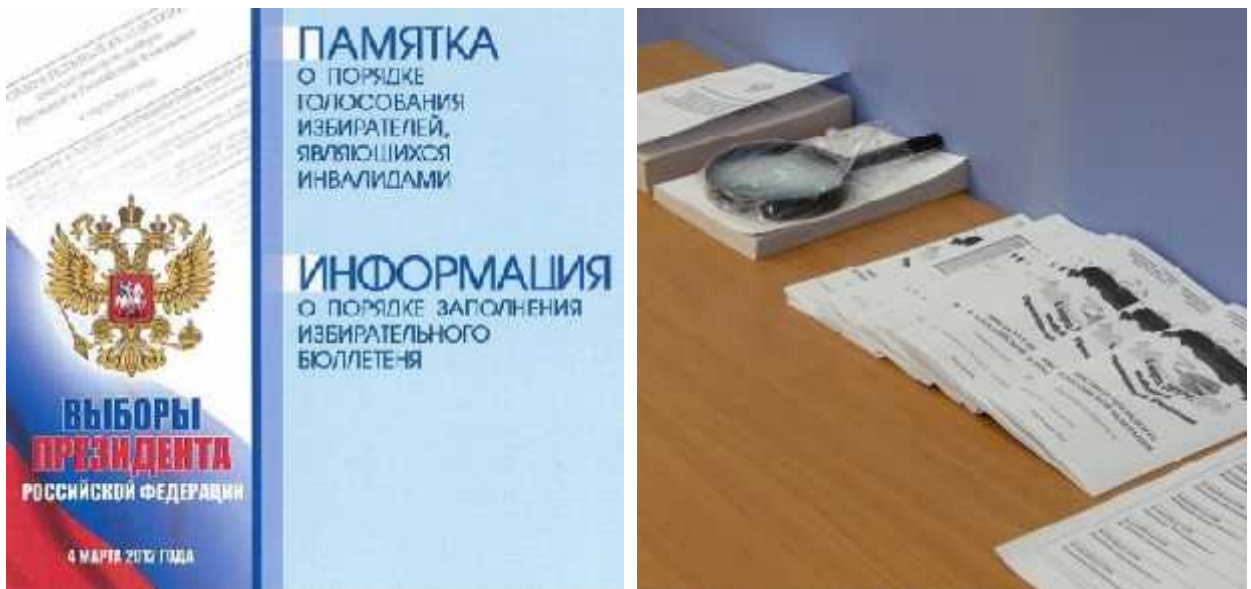

( )

- :

:

<sup>83</sup> .3 .45

12

2002 .

67-

« »; .1 .52

2005 . 51- « »; .3 .46 ».

10

2003 . 19- «

) , , ;

) , - « » ;

) , - « »;

) , ;

) , 84 .

, ( ) -

:

) ;

) , ;

) , , ;

) , , ;

) , , ;

---

<sup>84</sup> . 7.1 . 61

;  
 )  
 ).  
 ) -  
 ,  
 )  
 ,  
 85  
 ,  
 ,  
 ( ) - :  
 ) , ,  
 , ;  
 ) , «  
 »  
 ;  
 ) ,  
 « »;  
 ) ,  
 ;

---

<sup>85</sup> . 9.1 . 72

) ( );

) ,

,

;

) ,

,

;

) ,

86

87

3.

2016 .

<sup>86</sup> . 9.1 . 66

<sup>87</sup> . 7.1 . 61

18 2005 . 51-  
 »; . 9.1 . 66  
 ».

88

89

1 2016 .

90

4.

---

88 . 12 . 61

89 . 15 »; « 24

. » , 27

---

90 . 12 . 61

18 2005 . 51- «

»; . 13 . 66

».

72

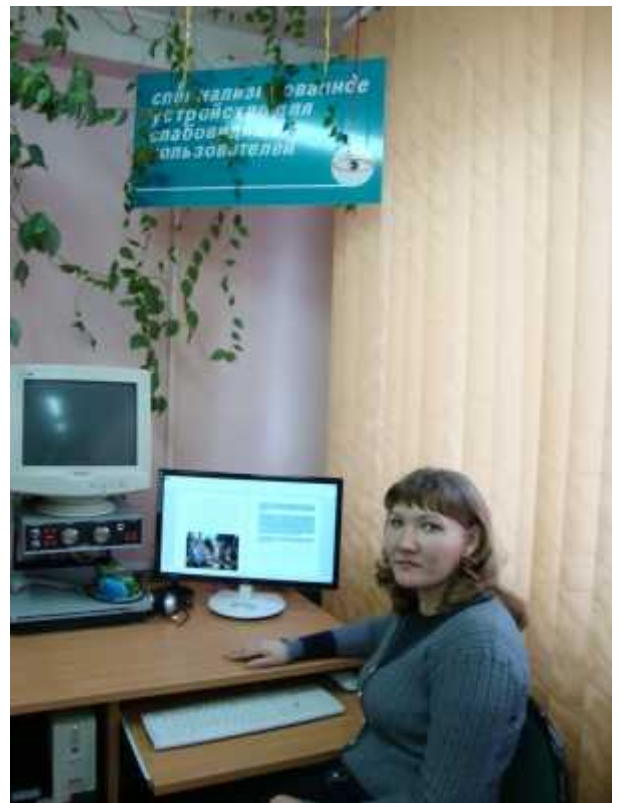

---

<sup>91</sup> . 2.1 . 63

18 2005 . 51- «  
 »; .2.1 . 67  
 ».

12 2002 . 67- «  
 »; . 2.1 . 73  
 10 2003 . 19- «

5.

92

, , ,  
 , ,  
 , .

93

( , )

(

)

<sup>92</sup> . 10 . 64

<sup>93</sup> . 66

18 2005 . 51- «  
 »; . 71  
 ».

12 2002 . 67- «  
 ».  
 12 2002 . 67- «  
 »; . 10 . 75 . 77  
 10 2003 . 19- «

‘  
‘  
‘  
‘  
‘

95

96

97

98

95

03,  
( . 16.06.2010).

16.06.2010) "

97 6.34, 6.35 2.5.1198-03".  
138.13330.2012 «

124/ .  
98

2.5.1198-03,  
04.03.2003 N 12 ( . 16.06.2010).

2.5.1198-  
04.03.2003 N 12

04.03.2003 N 12 ( .

27.12.2012 .

<http://vokzal.ru/blog/vagony-dlya-invalidov-v-poezdah-rzhd/>

- , ( 80 ), ( 90 ), ( 2 ), ( 90 x 150 ).

- , , ) : ) - , - ( , , ) ,

- ,  
 ,  
 ;  
 ) -  
 ;  
 )  
 ( , ).  
 - ,  
 ,  
 ,  
 .  
 .  
 - «  
 »  
 ,  
 - ,  
 : ;  
 ;  
 ;  
 ; - ; ( -  
 , - ); 99 .  
 -  
 . , ,  
 - , ,  
 « »

---

99 " " 21.05.2013 N 1145 "

( )

100

<http://pass.rzd.ru>

<http://pass.rzd.ru>

101

( ),

( ),

( )

100

" " 11.03.2014 N 622 "

101

« »

.

,

-

.

"

"

,

.

,

:

,

,

,

,

,

,

,

,

.

,

/

,

,

,

,

,

.

( )

,

-

.

( )

,

-

,

.

,

,  
— 102 .  
— —  
( ,  
) - ,  
— 103 .

<http://vokzal.ru/blog/vagony-dlya-invalidov-v-poezdah-rzhd/>

---

102	"	"	05.09.2007 N 1691	"	"	"
103	"	"	24.05.2007 N 959	"	"	"

;

.

,

,

,

;

;

( )

.

( , )

-

,

,

-

.

" "

.

" "

104

«

» <http://pass.rzd.ru>

" "

,

,

-

,

,

.

**8-800-510-11-11**

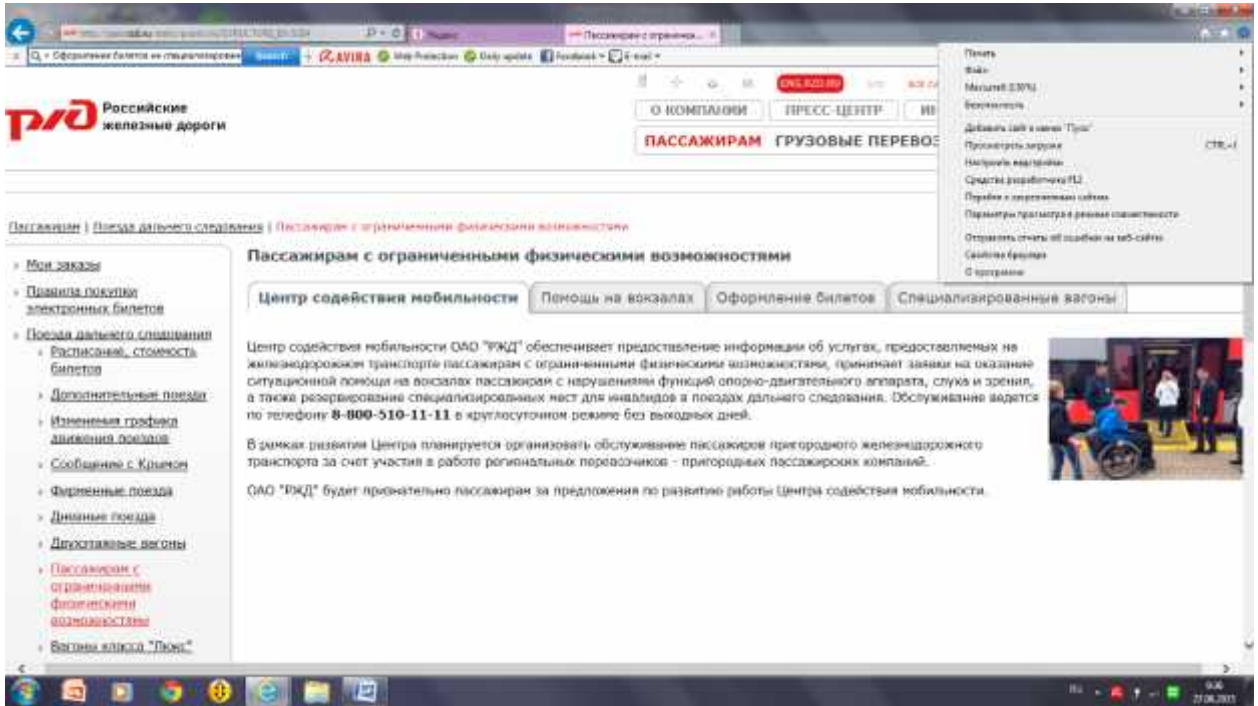

2.

105

106

---

105 " 28.06.2007 N 82 ( 16.07.2014) "

106 3 106.1 " 19.03.1997 N 60- ( 14.10.2014).

### ВЫ СОБИРАЕТЕСЬ В ПУТЬ?

Полезные телефоны, которые могут вам пригодиться:

+7 (495) 933-66-66	Справочная служба Московского аэропорта Домодедово.
+7 (495) 797-46-53	Круглосуточная служба по оказанию услуг пассажирам с ограниченными возможностями. Наши сотрудники встретят вас и окажут помощь с прохождением необходимых процедур как при отправлении, так и при прибытии в Московский аэропорт Домодедово.
+7 (916) 509-52-93	Служба парковки Московского аэропорта Домодедово. Мы предоставляем бесплатную парковку для транспорта гостей с ограниченными возможностями.

### ПЕРЕД ПОЛЕТОМ

#### ПОДТВЕРЖДЕНИЕ ПОЛЕТА

Окончательное решение о принятии к перевозке пассажира с ограниченной подвижностью принимает Авиакомпания.

**Важная информация**  
При покупке авиабилета обязательно сообщите, что пассажир относится к особой категории

За 48 часов до вылета обязательно уведомить авиакомпанию о необходимости работы персонала для вылета и посадки

**Быстрый поиск по разделу:**

- [Полезные телефоны](#)
- [Подтверждение полета](#)
- [Путевые письма](#)
- [Услуги сопровождающих](#)
- [Парковка](#)
- [Аэровокзал](#)
- [Вылет-прилет](#)

**Полезные ссылки**

- [Схема аэровокзала](#)
- [Регистрация на рейс](#)
- [Общественный багаж](#)
- [Помощный персонал](#)

<http://www.domodedovo.ru>

,  
 .  
 -  
 , :  
 - ( ) ,  
 ,  
 ;  
 - ( ) ,  
 ;  
 ;  
 - ( ) ,  
 ;  
 -  
 ,  
 ( )  
 ,  
 107 .

---

<sup>107</sup> 10 37  
 14.10.2014).

19.03.1997 N 60- ( .

: )

; )

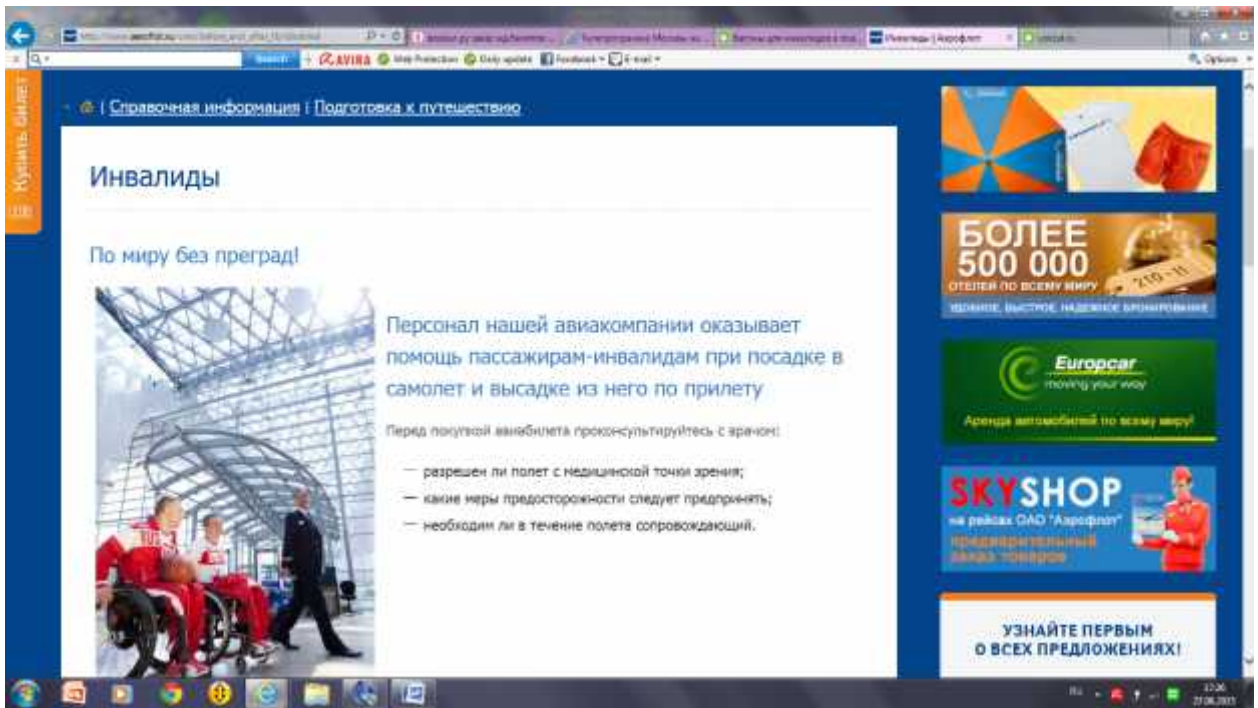

« »

[http://www.aeroflot.ru/cms/before\\_and\\_after\\_fly/disabled](http://www.aeroflot.ru/cms/before_and_after_fly/disabled).

«

!».

с ,

( ), ,

, ,

. 106.1

— , - ,

, . 110 109

- ,

, ,

. , ,

110

,

,

-

- , ,

,

,

,

-

,

-

,

.

, . 110

. ,

.

.

109

28.06.2007 N 82 ( . 16.07.2014) "

"

, ,

110

14.11.2012 N

"

12-1299 «

110

"

, , ,

28.06.2007 N 82»

, , , ,  
 - , ,  
 111 .  
 - ,  
 - .  
 - , ,  
 , - . -  
 , - :  
 , .

0,7 - 0,8 .

- .  
 -  
 , ,  
 ( - ),  
 -  
 , ( )  
 ( - ),

---

111

28.06.2007 N 82 ( . 16.07.2014 ) "

" , , "

3.

1 2016

1 2016

« 138.13330.2012 ».

<sup>112</sup> " 04.11.2014, . 01.12.2014)

<sup>113</sup> 08.11.2007 N 261- ( . 04.11.2014, . 01.12.2014) "

01.12.2014 419- «

»

,

,

,

-

,

-

114

4.

-

.

.

,

114

, ,

20.09.2012 N 979 "

30.04.2013 N 189- ( . 10.06.2014) "

";

1 30 2014

".

/ ,

115

,

,

,

;

—

,

,

—

116

,

—

,

:

,

,

/

;

,

;

—

,

.

—

,

,

:

1)

,

,

;

2)

—

;

3)

—

.

:

<sup>115</sup> П 6.38 138.13330.2012 «

», 27.12.2012 . 124/ .

<sup>116</sup> 08.11.2007 N 259- ( . 03.02.2014, . 01.12.2014) "

1.

118

).

Личный кабинет

RUS ENG

МОСКОВСКИЙ МЕТРОПОЛИТЕН  
ОФИЦИАЛЬНЫЙ САЙТ

ПАССАЖИРАМ ЖУРНАЛИСТАМ СПЕЦИАЛИСТАМ

f B O T Instagram YouTube

ОРМАЦИЯ СХЕМА МЕТРО ОПЛАТА ПРОЕЗДА ПРЕСС-СЛУЖБА ОБРАТНАЯ СВЯЗЬ КОНТАКТЫ

### ЦЕНТР ОБЕСПЕЧЕНИЯ МОБИЛЬНОСТИ ПАССАЖИРОВ

ГЛАВНАЯ > О МЕТРОПОЛИТЕНЕ > Центр обеспечения мобильности пассажиров

**ПОДАТЬ ЗАЯВКУ НА СОПРОВОЖДЕНИЕ**

**РАБОТА В ЦЕНТРЕ**

**14 октября 2013 года** в Московском метрополитене образован **Центр обеспечения мобильности пассажиров** для организации помощи маломобильным гражданам в перемещении на станциях метрополитена.

Инспекторы центра выявляют среди пассажиров на входе в метрополитен престарелых граждан и инвалидов, пассажиров с маленькими детьми, помогают им безопасно передвигаться в вестибюле, проходить через турникеты и по платформе к поезду. Кроме этого, инспекторы информируют пассажиров о видах услуг по их сопровождению, разъясняют Правила пользования Московским метрополитеном и порядок оплаты проезда. Также инспекторы помогают сотрудникам Службы безопасности и Службы движения в регулировке пассажиропотоков на станциях метрополитена, а также прилегающих территориях.

**Центром обеспечения мобильности пассажиров оказываются услуги по сопровождению в метрополитене маломобильных лиц, согласно поданным заявкам на телефон (факс): 8 (495) 622-73-41.**

Сотрудники Центра обеспечения мобильности пассажиров, работающие на станциях метрополитена, одеты в яркие жилеты желтого цвета с контрастной отделкой красного цвета. Спереди жилета нанесена эмблема метрополитена, позади красными буквами нанесена надпись «Служба движения», под ней - «Центр обеспечения мобильности пассажиров». Сотрудники Центра носят карточку с личными данными и имеют при себе удостоверение работника метрополитена с фотографией.

[http://mosmetro.ru/about/mob\\_pass/](http://mosmetro.ru/about/mob_pass/)

10

- , ;

- ,

.

(

,

)

,

,

119 .

1 2016 . 120 ,

,

:

1) ,

,

,

,

- ;

2)

;

---

<sup>119</sup> . 7 2003 . 126- « »

( <sup>120</sup> .2003. .2 .46 28. .2895.). 7 2003 . 126- « », 1 2014 . 419- « ».

3)

.

:

1)

;

2)

-

,

,

,

-

;

3)

(

).

,

.

(

,

)

(

,

).

1 2016 .

:

1)

,

;

2)

,

;

3)

;

4)

;

5)

-

121.

:

,

15

,

,

.

,

.

:

1)

;

2)

,

(

,

);

---

<sup>121</sup> Постановление Правительства Российской Федерации от 21 апреля 2005 г. № 241 (ред. от 01.12.2014 г.).

3)

;

4)

-

;

5)

-

,

-

;

6)

,

,

:

;

(

)

;

;

(

,

,

,

,

. .);

(

,

)

;

-

;

7)

122

122

,

,

,

-

:

,

,

-

( . .

:

,

,

25

2014 . . 108).

-

( . .

—

,

,

,

123 .

,

,

0,04 ,

0,7 - 0,8 .

124 .

,

,

,

,

:

1)

( , :

---

123 ., :

30 2009 . 384- ( . . 2 2013 .)

« »; 59.13330.2012 «

35-01-2001»,

27 2011 . 605; 136.13330.2012 «

»;

138.13330.2012 .

»; 139.13330.2012 «

»; 141.13330.2012 «

» . 25 2012 . 627

,

( 51079-2006 ( 9999:2002) 20.

).

<sup>124</sup> Свод правил СП 59.13330.2012 «Доступность зданий и сооружений для маломобильных групп населения. Актуализированная редакция СНиП 35-01-2001», утв. приказом Минрегиона России от 27 декабря 2011 г. № 605 (Нормирование, стандартизация и сертификация в строительстве. 2012. № 2).

, , ,  
 , ),  
 ;  
 2) ( )  
 , , ,  
 ( ) -  
 ;  
 3) ,  
 ,  
 ;  
 4) ( , . . )  
 , , -  
 ,  
 51024,  
 ;  
 5) ,  
 , 51646;  
 6) , ,  
 , ,  
 ( - ), 51646,  
 ;

7)

8)

9)

10)

11)

( ) ;

12)

125

, 1 2016 .

, ( -  
) ,  
( ) ,  
- - )  
.

( )<sup>126</sup>

,  
,  
127 .

128 .

( , « »)

---

2000 . 308- . ( 21  
<sup>126</sup> . 1 . 15 24 1995 . 181-  
« » ( . 1  
2014 . 419- ) .  
<sup>127</sup> . « » . 24 22 2006 . 785 ( . )  
19 2015 .) « ( )  
<sup>128</sup> » ( . 2007 . 1 . 249) .  
,, , 17 2012 . -10018/12.

( )<sup>129</sup>.

130 .

---

<sup>129</sup>  
 . 15 -3049/2014 ,  
 1 2013 .  
<sub>130</sub>  
 1072/2014.

32-39406/2013,  
19-8618/2013.

22 2014  
6 2014 . 33-

11

1.

,  
 : ,  
 - ,  
 " " " ,  
 " " " ,  
 ; ; ,  
 , , . . 131  
 ,  
 ( -  
 )  
 ,  
 .

«

35-

01-2001»,<sup>132</sup>

«

131

25.12.2012 N 627 "

132

»,<sup>133</sup>

50

134

135

" "

(

)

" "

---

<sup>133</sup> 27 2012 . 124/ .  
<sup>134</sup> 6.4 138.13330.2012 « » , 27.12.2012 . 124/ .  
<sup>135</sup> . 6.5 138.13330.2012 « » .

, . , ,  
 ,  
 0,8 . ( )  
 ) 0,5 .<sup>136</sup>  
 ( )  
 360° ,  
 - .  
 , ( 650  
 2) 2 .<sup>137</sup>  
 ,  
 0,9 ,  
 0,7 0,8 .  
 .  
 1,1 .<sup>138</sup>  
 ( 0,7 1,4 ),  
 , ,  
 .

136.13330.

---

<sup>136</sup> . 6.6, 6.7 138.13330.2012 « ,  
 ».  
<sup>137</sup> . 6.8 138.13330.2012 « ,  
 ».  
<sup>138</sup> . 6.7, 6.9 138.13330.2012 « ,  
 ».  
 .

-

( )

139

1 2016 . . 15

« »,

,

,

,

,

,

.

.

2.

.

«

.

35-01-2001»,

,

«

.

»,

.

,

:140

<sup>139</sup> . 6.10 138.13330.2012 «

».

<sup>140</sup> . 6.12 - 6.16 138.13330.2012 «

».

-

0,9 .

-

, ,

,

-

1,1 ;

5% ,

-

3<sup>2</sup>

;

5% ,

0,65-0,8 .

136.13330;

-

0,8

0,8-1,0

-

;

-

,

( , ),

136.13330;

-

, , , ,

,

,

59.13330

136.13330.

.<sup>141</sup>

-

( , , , , ),

<sup>141</sup> . 6.17, 6.18 138.13330.2012 « ».

59.13330.2012 "

35-01-2001

"

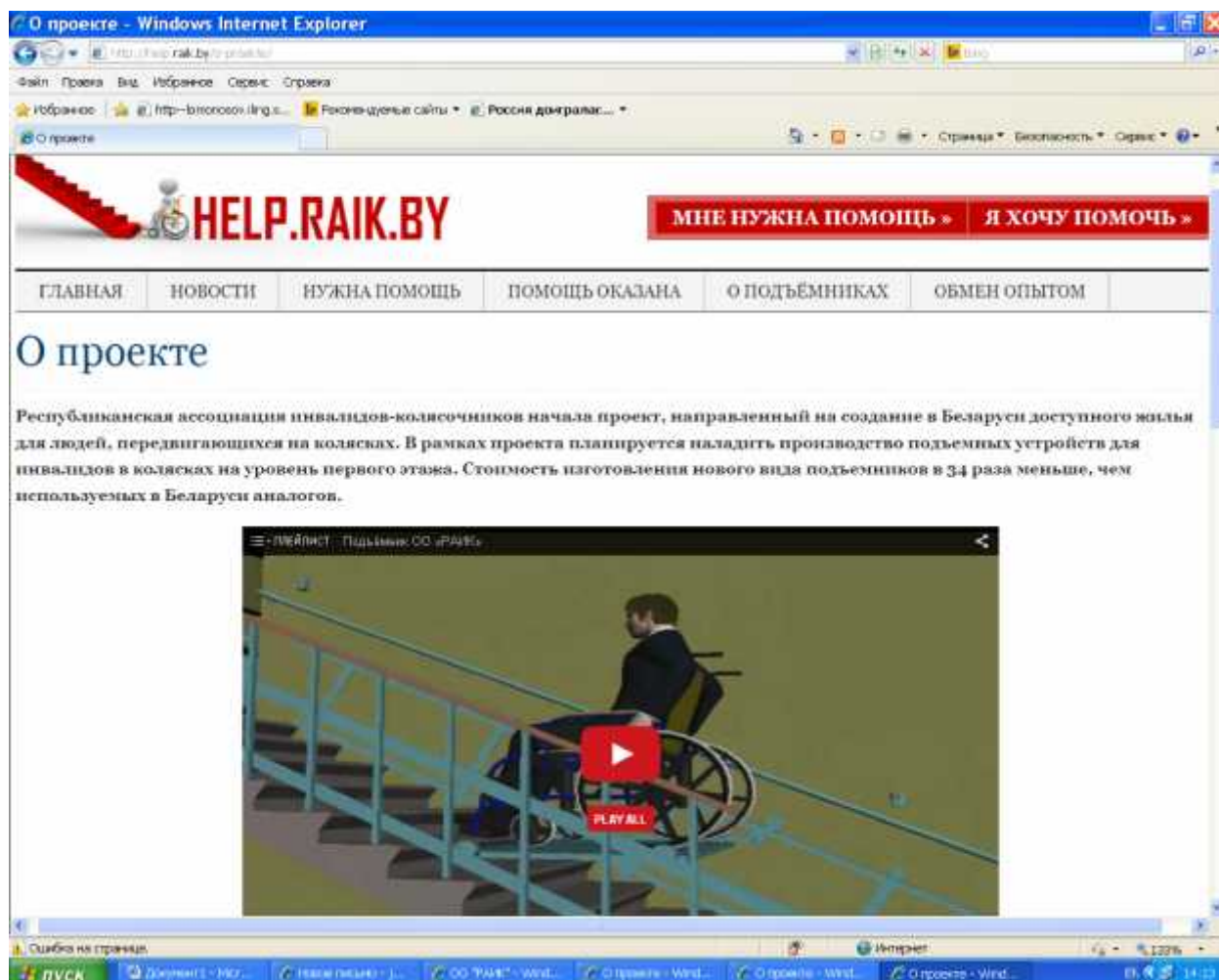

[www.help.raik.by](http://www.help.raik.by).

[http://inmsk.ru/news\\_citylife/20130710/366410821.html](http://inmsk.ru/news_citylife/20130710/366410821.html)

59.13330.2012 " 35-01-2001

" 136.13330.2012

"

"

2,4 .

59.13330.2012 " 35-01-2001

"

«

»,<sup>143</sup>

2.

-

.

:

)

-

-

(WCAG);

)

(

(

7,5 )

-

(

)

);

)

(

,

);

)

( ,

);

,

:

-

(

)

(

( ,

)

);

-

,

;

-

,

.

-

-

,

144

,

.

---

<sup>144</sup> .: 52872-2007 « - . »;  
 50918-96 « . ,  
 »; 51671-2000 « ,  
 11.04.2012 . 30-7/10/2-3602 « »;  
 »; 59.13330.2012 «  
 35-01-2001».

13

59.13330.2012. «

35-01-2001»,

138.13330.2012 «

»,

1.

59.13330.2012.

2000

0,85

).

0,8

0,6 0,8

138.13330.2012.

**ПОСЕЩЕНИЕ**

## Маршрут для посетителей с ограниченной подвижностью

Эрмитаж обладает необходимой инфраструктурой, которая дает возможность всем посетителям совершить знакомство со всемирно известными коллекциями и шедеврами музея.

В музее есть пандусы и подъемные устройства на лестницах, специальный турникет для колясок, два лифта повышенной вместимости для подъема на этаж. Маршрут, разработанный с учетом этих возможностей, позволяет увидеть парадные залы Зимнего дворца и основные экспозиции Эрмитажа.

**Мои действия**

ПОДЕЛИТЬСЯ

НРАВИТСЯ

**Информация по теме**

<http://www.hermitagemuseum.org/wps/portal/hermitage/visitus/recommended-trips>

<http://www.hermitagemuseum.org/wps/portal/hermitage/visitus/recommended-trips>

-

. 14.

14

:		
:	,	(
	,	)

2. , - , .

138.13330.2012.

( , - )

:

5%,

Two movie listings are visible:

- Терминатор: Генезис** (Terminator: Genisys) by Джеймса Кэмерона. Available in 3D / Dolby Atmos / 2D / IMAX / с субтитрами. Release date: 02 июля 2015. Description: Пятая часть фантастического боевика, которая отправляет в оригинальному фильму. [КУПИТЬ БИЛЕТ](#)
- TheatreHD: Импрессионисты**. Available in 2D / с субтитрами. Release date: 16 мая 2015. Description: Фильм-выставка о художниках одного из самых известных направлений в искусстве. [КУПИТЬ БИЛЕТ](#)

On the left side of the page, there are buttons for 'iOS' and 'Android' mobile app downloads. The browser's taskbar at the bottom shows various icons and the system clock indicating 9:38 on 12.07.2015.

&lt;&lt;

&gt;&gt;

<http://www.formulakino.ru/raspisanie/kino/>

4.

24 1995 . 181- «  
 » 29 1994 . 78-  
 « ».

59.13330.2012

1,2 .  
)

(  
1,5 0,9 .

- - 1,5 0,7

( - 2,5%),

- 1000 .

138.13330.2012.

. -  
 ,  
 . -  
 - 1,8x0,9 .  
 0,9 , . . - 1,8x1,8 .  
 - 0,7 .  
 , , , ,  
 , ( )  
 - 1,2 - , . . 1,2 .  
 . -  
 , - .  
 , , ,  
 .  
 , , ,  
 , 5%  
 - - 4 .  
 ,

- , .

:

,

,

).

,

,

2,5 . .

32 . .

- ,

,

,

4 ,

-

( 3, , . .).

,

,

( - 2,5%),

1000 .

. ,  
 . ,  
 , . ,  
 . ,  
 ( ) -  
 - ,  
 , -  
 . ,  
 « » ,  
 :  
 • ,  
 ;  
 • ,  
 ,  
 ,  
 ,

145

, ,  
 ,  
 .  
 . , , -  
 , -  
 , -  
 . ,  
 ,  
 , ,  
 ,  
 , -  
 , -  
 ,

146

, , , , ,  
 « » ,  
 , . . -  
 . ,  
 .  
 ,

---

145 . 8  
 146 . 14

« » .  
 « » .

01.01.2015 .,

ГОСУДАРСТВЕННОЕ БЮДЖЕТНОЕ УЧРЕЖДЕНИЕ КУЛЬТУРЫ ТВЕРСКОЙ ОБЛАСТИ "ЗНАК ПОЧЕТА" ОБЛАСТНАЯ УНИВЕРСАЛЬНАЯ НАУЧНАЯ БИБЛИОТЕКА ИМ. А.М. ГОРЬКОГО

КАТАЛОГ БИБЛИОТЕК  
Продление книг

О библиотеке  
Личный кабинет  
Услуги  
Ресурсы библиотек  
События и мероприятия  
Проекты  
Ресурсы интернет  
Закупки  
Как нас найти  
Контакты

Для создания безбарьерной среды и условий для доступности к различным объектам и услугам, повышения качества жизни людей с ограниченными возможностями принята и действует **Государственная программа «Доступная среда» на 2011-2015 гг.** Участвуя в этой Программе, Тверская областная библиотека им. А.М. Горького ставит перед собой цели:

- обеспечить равный доступ к получению библиотечных услуг всем группам пользователей;
- расширить доступ к различным видам информации по всем отраслям знаний;
- содействовать образовательному процессу с применением информационных технологий, социальной адаптации и организации досуга и общения, правовой защите.

**ЗДЕСЬ Доступная среда**

- Доступные зоны
- Обслуживание на дому (доставка книг)
- Заказ на использование специализированного автотранспорта

01.01.2015

« »

<http://www.tverlib.ru/ds/index.html>

14

, ,

147

.

,

148

.

,

,

.

,

,

(

- ),

.

.

,

,

-

.

---

<sup>147</sup> . 28

24.11.1995 181- «

<sup>148</sup> ». . 19

28.12.2013 442- «

».

( , ) .

,

,

.

,

.

,

,

:

-

,

(

,

. .);

-

,

,

( ) ;

-

0,3

-

;

-

,

,

.

,

151

,

,

-

,

:

151

148.13330.2012 «

»( .

27 2012 . N 135/ ,

1 2013 .)

-

- ( , .)

;

- ( , .)

;

-

,

,

,

,

∴;

- ( , ),

,

;

-

,

( , ,

,

,

. .);

-

0,6

,

,

;

-

0,9 , 0,7

.

,

0,3

.

,

,

,

3-6

5-6

.

;

- , ,  
 ;  
 - :  
 , 0,3  
 8%;  
 ;  
 ,  
 ;  
 1,5 .;  
 - ,  
 : , , ,  
 , ( ,  
 15 .); -  
 1,1 ; ( ,  
 1,2 ) 0,1 0,2  
 , . ,  
 ;  
 - ,  
 . , ,  
 7-10 ;  
 - ,  
 ,  
 37° ;  
 - ( ,  
 , )  
 . , , ,

( )

120 ;

-

(

,

300 .) -

0,5 .;

-

,

,

,

.

,

.

( 20-30 . -

).

170 .;

-

(

)

1500x2000 .

.

( )

,

,

1,2

7

,

-

.

-

;

-

;

-

,

,

2,3x3,0 ,

，  
·

，  
·

( )，

3 18 ，

152

- ， ，  
， ，

；

- ， ，  
( 3 7 )

- · -

， ，  
， ， -

，

152

149.13330.2012 «

2 ,  
 - 3 .;  
 - 1,2  
 , - 1,5 .;  
 - ,  
 ;  
 - , 0,9  
 .  
 - , 60  
 55 , I II 18  
 ,  
 ( 153 .  
 )  
 - -  
 - ,  
 , ;

---

<sup>153</sup> 145.13330.2012 « - . », 27 2012 . 132/ , 1 2013 .).

- ;

- , (

0,015 .);

- ,

;

- : - 1,1 ,

- 1,4 , - 0,9 .;

- ,

;

- 1,5 2,2 .;

- ( , ,

) :

- 1,5 ; - 1,8 .,

- 1,2 .,

- 1,4 ,

- 2 .;

- 0,9 , - 90° - 1,2

;

- 1,4 .,  
 ( ) 0,02 .;  
 -  
 ( - 1,65 ,  
 - 1,8 ).

- ,  
 ,  
 - ( - - )  
 -  
 ( 3 16 )  
 ( 4 18 )

.154

- - - 1-2  
 , - 4 .  
 -  
 , ;

1:6;

-  
 :  
 , ;  
 6 - .

---

154 150.13330.2012 « - 2012 . 136/ , - 1  
 2013 .) », 27

15

«

»,

( )

,

,

- -

155

,

.

1.

.

79

29

2012 . 273-

«

»

( - )

,

.

.

-

,

,

,

.

155 . 2

».

, :  
 -  
 ,  
 -  
 ,  
 -  
 ,  
 - ( ),  
 ,  
 - ,  
 - ,  
 , ,

2.

1.

- 156.  
 -

(WCAG);

- ,  
 ,  
 (

156

30 2013 . 1015 «

« » , 27 2012 . 124/ ( . 4.8,  
 4.10). ( . 23);

( 7,5 ) -  
 ( )  
 );  
 - ,  
 ;  
 -  
 ( ) ;  
 - , -  
 , ,  
 ;  
 - -  
 0,6 ; - 0,5 ;  
 - 0,7 ;  
 - 0,5 ;  
 - 1 0,6  
 ;  
 - 1 3  
 . . .  
 2. :157  
 -  
 ( ( ,  
 )));  
 - ;

---

157

30 2013 . 1015 «

« ,  
 », 27 2012 . 124/ ( .4.8, 4.10).  
 ( . 23);

-  
 ( , );  
 -  
 - 0,6 ; -  
 0,5 ; -  
 0,7 ; -  
 0,5 ;  
 - 1 0,6  
 ;  
 - 1  
 2,5 . .  
 3. , - ,  
 , ,  
 ,  
 :158  
 - , , , ,  
 - 0,8 ;  
 - ;  
 -  
 1,8 x 1,8 ;  
 - ,  
 - , - 0,9  
 , -  
 1,4 ;

---

158  
 30 2013 . 1015 «  
 , ( . 23);  
 « 35-01-2001», 27 2011 . 605;  
 « », 27 2012 . 124/ ( . 4.7, 4.10, 4.13).

- 1 - 3 . ;

- , ,

;

-

: 50-150 - 3-5 ; 151-300

- 5-7 ; 301-500 - 7-10 ; 501-800 -

10-15 , , .

**3.** .

,

159 .

,

,

160 .

15

.

,

,

,

( , ) ,

---

159 4 79 29 2012 . 273- «

160 » 30 2013 . 1014 «

»

, ( , )  
 , ;<sup>161</sup> (1  
 - , , (1  
 - ; 2 - ,  
 , );  
 - , (1 - , ,  
 , ; 2 -  
 );  
 - , .  
 ;  
 - :  
 )  
 (  
 , )  
 (

---

<sup>161</sup>

) (

);

) (

1 ) ;

) ( );

) -

,

;

- , ( )

.

4. .

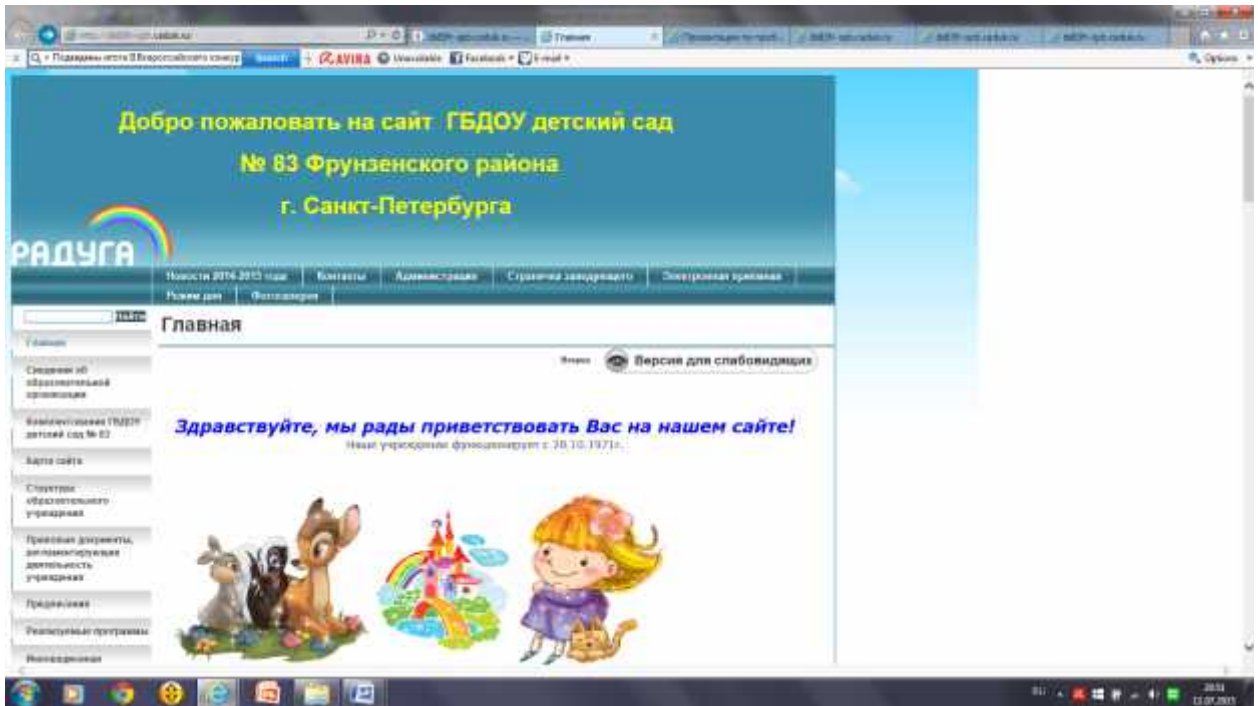

83

II

«

– 2015»

«

,

».

<http://ds83fr->

[spb.caduk.ru/](http://spb.caduk.ru/)

,

<sup>163</sup> ( – ).

: , ,

, , , ,

- ,

, , , .

,

:

-

,

;

-

,

,

;

---

<sup>163</sup>

-

;

-

,

,

;

-

;

-

:

)

,

(

);

)

:

,

;

)

,

;

)

,

;

)

;

)

;

)

,

,

,

,

( )

;

( )

( );

-

-

164 .

( )

;  
 - ;  
 - ;  
 ( ),  
 :  
 1) ;  
 2) ;  
 3) - - ;  
 ( , )  
 ( )  
 ,  
 ,  
 ,

( )

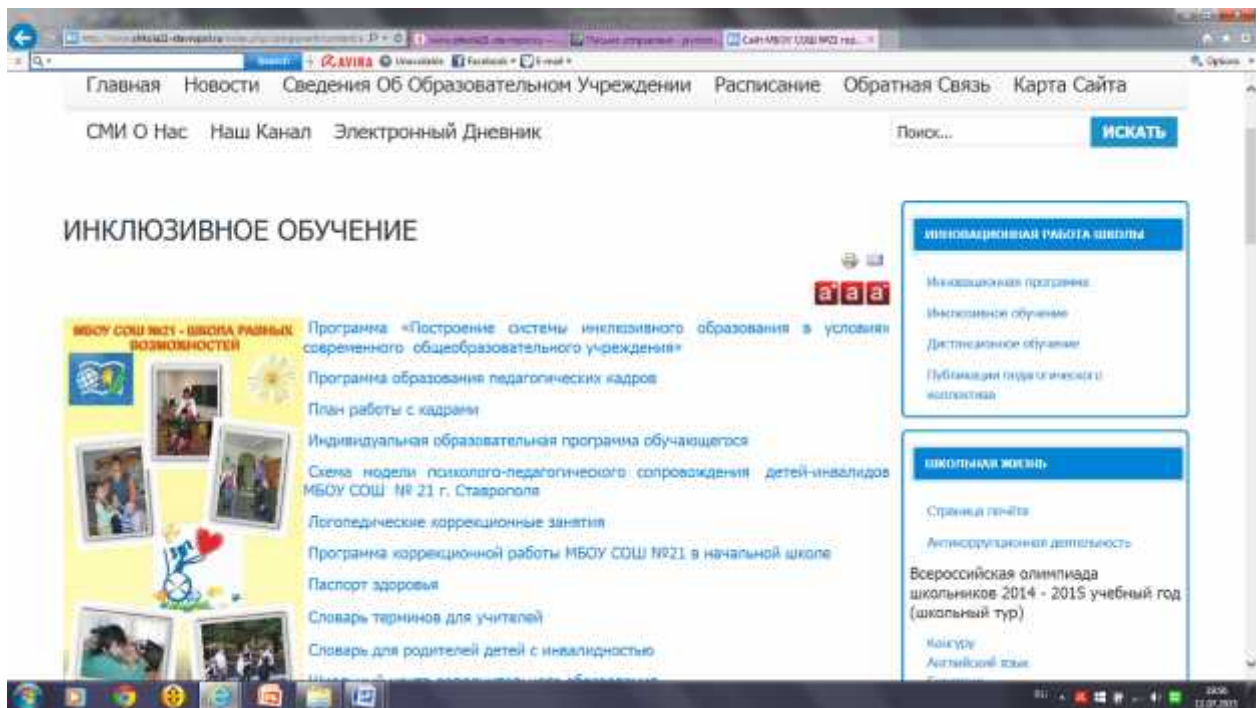

II

« – 2015»

21 .

www.shkola21-stavropol.ru

«

»

- -

,

( )

,

.

:

-

;

-

;

-

,

;

-

,

,

,

-

-

;

-

,

,

,

,

,

.

:

1)

;

2)

;

;

3)

- -

; .

,

,

5.

.

166.

-

, , , ( );

-

- 1,5

;

-

-

.

,

(

, ,

;

);

166

16

1.

, ,

168 .

I II , ,

, - , ,

.

:

- - ,

I II , -

---

<sup>168</sup> . 19 ».

).<sup>172</sup>

«

»,

[www.kg-college.ru](http://www.kg-college.ru)

172

23

2014 . 36 «

»,

28 2014 . 839 «

2015/16 »,

26 2014 . 233 «

».

:

-

(

);

-

:

- 12

;

,

- 6

;

-

,

,

;

-

,

(

,

,

,

,

);

-

,

1,5

(

);

-

.

-

,

;

- - ,  
 ( , , , , ;  
 ).

- :  
 , -  
 ,

, ;  
 - ;

- , ;  
 - :

;  
 ( ;

,

;

-

,

;

-

( , )  
);

-

, ,

(  
( ) ,  
);

-

-

(

):

;

(  
( ) ,  
).

**2.**

**2.1.**

,

.

2001»,<sup>173</sup>

«

»,<sup>174</sup>

35-01-

2.2.

175

176

177

178

---

173					
174					
175	.1	.79	27	27	2011 . 605
176	.8	.79	«	2012 . 124/	».
177	.4	.79	«		»
178	.11	.79	«		»

179

,

.

,

.

,

.

:

- :

" " ;

,

(

)

( -

( ) );

---

179

14 2013 . 464 «

», 19 2013 . 1367 «

- 19 2013 . 1258 « , »,

», 19 2013 . 1258 « -

- », 19 2013 . 1259 «

( )», - 12 2015 . 1 « -

- ».

,  
 ;  
 (  
 );  
 ,  
 - , ;  
 - :  
 (  
 ( ,  
 ));  
 ;  
 - , - ,  
 - , ,  
 ( , , ,  
 , - ;  
 ).

**АБИТУРИЕНТАМ**

- Правоустанавливающие документы
- Поступающим на 1 курс в 2015 г.
- Лицам с ограниченными возможностями здоровья**
- Особенности проведения вступительных испытаний
- Гражданам, проживающим в Крыму
- Поступающим на договорной основе
- Прием документов
- Общежития
- Результаты экзаменов
- Списки абитуриентов.

### О поступлении инвалидов и лиц с ограниченными возможностями здоровья в ЧелГУ

[www.csu.ru](http://www.csu.ru)

2014 . 2 «

».

,

,

20 2014 . 22 «

,

,

».

8 2014 . -44/05

,

.

.

,

,

,

,

.

-

.

181

182,

( )

183

(

,

,

)

184

---

181	. 15
182	6
183	17
184	6

«

».

18.04.2014 353).

14.09.2010 977).

(

XI

,

.

,

,

,

(

,

)<sup>186</sup>.

,

,

187

,

,

,

— ),

-

-

-

-

.

,

,

---

186

21.03.2008

-02-07/912.

-

,

,

,

,

,

-

-

,

187 . 18

29.08.2013 1008; . 3.6

(

12.05.2014

-

04-10/2554).

,

,

,

( ),

,

,

,

,

.

,

-

,

:

)

:

-

,

« »

-

- (WCAG);

-

,

(

)

(

7,5 ) - (

)

);

-

,

;

-

( );

-

,

-

,

,  
 - ;  
 ) :  
 -  
 ( ,  
 );  
 -  
 ;  
 ) , - —  
 ,  
 ,  
 ( , , ,  
 , - 0,8 ;  
 ).  
 , - ,  
 ,  
 ( )<sup>188</sup>.  
 -  
 , ,  
 , .  
 —

---

188 .

09.07.2014

578.

- .

.

,

,

- .

,

,

-

,

.

-

. 7 . 4 . 20.2 «

»,

-

,

( )

.

, - ,  
 - , - ,  
 . , -  
 ,  
 ,  
 ,  
 ,  
 ,  
 .  
 - ,  
 ,  
 .  
 - : , ,  
 ( , , ) ,  
 .  
 .  
 ,  
 .  
 :  
 - , I II ,  
 , ,  
 , ( .  
 88);

- , , I II

,  
( .90);

- ( .98);

- , I II , , ,

- , ( .99);

- , I II ,  
( .103, .106);

- I II ,

12 18 ( .104);

- ,  
I II ,  
50 % ,  
( .107);

- , I II , , ,  
,  
,  
( .108);

- , I ,

,

( . 117);

- ,

I II ( . 130);

-

( . 172);

-

, I II ,

,

,

,

( . 180).

,

.

-

,

,

,

,

,

.

.

,

,

,

:

,

,

,

,

,

,

.

( , , . .),

,

.

,

-

.

, ( , , ,  
 , ).  
 ,  
 ( , );  
 ( );  
 ;  
 .  
 ,  
 .  
 , ,  
 .  
 .  
 :  
 - ,  
 ;  
 - , ,  
 .  
 , ,  
 ,  
 ,  
 .  
 ,  
 ,  
 .

1.

:

-

-

( )

-

2.

-

-

,

,

,

••

( )

-

XVI .,

3.

«

» 24.11.1995 181-

-

,

-

,

-

,

,

,

,

( )

4. « » ( « »)

- 
- 
- 

( )

5.

- 
- 
- 

( )

6.

,

- 
- 
- 

) (

7.

,

,

?

- ( )
-

8.

- 2 3
- **20 30** ( )
- 200 300

9.

- 
- ( )
- 

10.

- )
- 
- 

11.

- 
- 
- ( )

12.

- « »
-

- ( )

13.

( . 5.2

31-

102-99)

- , , ,  
... - ( )

-

-

-

14.

,

,

-

-

-

)

15.

-

-

-

( )

-

19.

-  
 ( )  
 -  
 - -

20.

- ,  
 -  
 ,  
 - ,  
 - , , ,  
 ,  
 - ,  
 - ( )

21.

/

- ,  
 - ,  
 ,  
 - ,  
 ,  
 ( ),

-

( )

22.

- ,  
 ,  
 ,  
 -

-

-

- ( )

23.

- ( )

-

-

600

.

24.

,

, .

-

- ( )

- ,

3

...

25.

-

-

« » « »

- , ,

( ) ,

( )

26.

-

-

-

-

-

(WCAG)

-

-

, ,

( )

-

( ,

)

27.

-  
 -  
 -  
 -  
 -  
 ( )

28.

-  
 -  
 ,  
 - ,  
 ,  
 ( )  
 -

29.

,  
 - ,  
 -  
 - -  
 - ( )

30.

-  
 -

- 1, 1
- 2, 3
- **1,8** ( )

31.

- , : - ,
- ( )
- ( )
- 
- 
- ( ) ,

32.

- ,
- ( )
- 
- ,

33.

- ( )

-

34.

,

,

,

- ( )

-

-

-

35.

-

-

-

,

,

,

( )

-

36.

,

,

-

-

,

,

- ,  
-

,  
- **10** ( )(  
)  
- 10

37. ,

-  
- ( )

38. ,

-  
- ( )

1. . . . .  
 :  
 26  
 2013 / . . . . , . . . .  
 – .: , 2014. – 40 .
2. : » // .:  
 « », 2001
3. , . . . .  
 ,  
 : : -  
 / . . . . - .: , 2011. - 35 .
4. , . . . .  
 : - / . . . . - .  
 : , 2011. - 31 .
5. , . . . .  
 : - / . . . . - .: .  
 , 2011. - 31 .
6. , . . . .  
 : - / . . . . - .  
 .: , 2011. - 34 .
7. . ,  
<http://www.ihnterfax.by/article/56700>
8. «  
 »/ . . . . // .: .

. . . , 2014. – 108 .  
 9. . / . . . , . . . . –  
 .: , 2010. – 1032 .  
 10. - ,  
 / . . ,  
 . . , . . , . . , . . ,  
 . // – .:  
 . - 2013.- 144 .

1 -	.....	12
2 -	.....	15
3 -	.....	18
4 -	( , 2001).....	37
5 -	« » «	
	» .....	37
6 -	-	
	,	
	.....	47
7 -	,	
	( ) .....	49
8 -	( )	
	.....	53
9 -	" ( )	
	( . . )" .....	57
10 -	"	
	( )" .....	65
11 -	"	
	" .....	71
12 -	«	
	» .....	74
13 -		
	.....	78
14 -	...	186

190 ,

. . .

191 ,

-

-

-

-

-

,

-

-

( )

. .

,

-

,

-

,

-

-

,

-

,

,

-

-

— «

· - »

—

—

« »

—

—

—